

**470 €/mois** Honoraires inclus

Coup de coeur

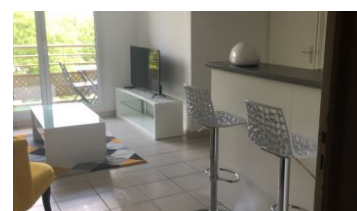
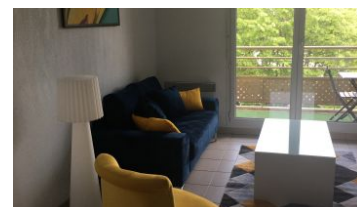

## Description :

Vichy, superbe T2 avec terrasse et parking privatif dans résidence sécurisée

## Informations principales :

Numéro mandat :

Surface habitable : 36

Nombre de pièces : 2

Surface du terrain : 0

Année de construction : 0

Nombre de chambres : 1

## Les diagnostics :

Diagnostic de Performance Energétique (DPE)  
DPE : 250 kWh/m<sup>2</sup>/an



Emission de Gaz à Effet de Serre (GES)  
GES : 8 kgCO<sub>2</sub>/m<sup>2</sup>/an



# APPARTEMENT - VICHY

**36 m<sup>2</sup> 2 pièces**

Numéro mandat **43MB**

## Informations complémentaires :

Référence : 43MB

Type de Location : Location meublée

Surface Carrez : 36 m<sup>2</sup>

Secteur : VICHY Centre

Charges : 30 €/an

Etage : 3

Meublé : oui

Type de chauffage : individuel

Nombre de salles de bain : 1

Nombre de wc : 1

Parking extérieurs : oui

Interphone : oui